

O que é Consulta Pública?

É uma exigência legal prevista no Decreto 4.320/2002, que regulamenta a Lei nº 9.985, de 18 de julho de 2000 (Sistema Nacional de Unidades de Conservação da Natureza-SNUC). A finalidade é assegurar que a População Local, Ambientalistas, Pesquisadores, Estudantes, Profissionais Liberais, Empresários, Servidores Públicos e Organizações da Sociedade Civil, sejam informados e se manifestem sobre a proposta de criação das Unidades de Conservação Municipais. A consulta é para a criação de 03 (três) Unidades de Conservação da Natureza Municipais nas categorias de manejo Área de Proteção Ambiental (APA), Parque Natural Municipal (Parque) e Refúgio de Vida Silvestre (REVIS), cujas nomeações propostas são APA Membeca/Valério, Parque Lago Rio Quente e REVIS Rancho Fundo.

A Consulta Pública será conduzida pela Prefeitura de Curuçá, por meio da Secretaria Municipal de Meio Ambiente e coordenada pelo Governo do Estado, através do Instituto de Desenvolvimento Florestal e da Biodiversidade (Ideflor-bio).

O que são Unidades de Conservação?

São espaços territoriais com seus recursos ambientais, com características naturais relevantes, legalmente instituído pelo Poder Público, com objetivos de conservação e limites definidos, sob regime especial de administração, ao qual se aplicam garantias adequadas de proteção (Art.2º, Inciso I da Lei 9.985/2000).

O que é um Parque Natural Municipal?

É um espaço terrestre de preservação de ecossistemas naturais de grande relevância ecológica e beleza cênica. É de posse e domínios públicos. Neste caso, é de responsabilidade da Prefeitura Municipal de Curuçá.

Permitido: Atividades de educação e interpretação ambiental, recreação em contato com a natureza, ecoturismo e pesquisas científicas.

Proibido: Instalar qualquer tipo de infraestrutura permanente, exceto as de apoio à gestão, introduzir espécies

es vegetais e animais exóticas, praticar o extrativismo de produtos madeireiros e não madeireiros (frutos, sementes, óleos, resinas, fibras, cipós, entre outros) e praticar a caça e a pesca.

O que é um Refúgio de Vida Silvestre Municipal?

É uma área que tem por objetivo proteger ambientes naturais onde se asseguram condições para a existência ou reprodução de espécies ou comunidades da flora local e da fauna residente ou migratória. Pode ser constituído por áreas particulares, desde que seja possível compatibilizar os objetivos da unidade com a utilização da terra e dos recursos naturais do local pelos proprietários.

Permitido: Visitaç o p blica e pesquisa cient fica, sujeita  s condi es e restri es estabelecidas no Plano de Manejo e  s normas estabelecidas pelo  rg o e  quelas previstas em regulamento.

Proibido: Retirada de madeira e ca a para fins comerciais, instala o de novas moradias, descarte de qualquer tipo de res duo (lixo), instala o de qualquer tipo de infraestrutura n o compat vel com par metros de m nimo impacto.

O que   uma  rea de Prote o Ambiental Municipal (APA)?

  uma  rea em geral extensa, com um certo grau de ocupa o humana, dotada de atributos bi ticos, abi ticos, est ticos ou culturais, especialmente importantes para a qualidade de vida e o bem-estar das popula es humanas. O objetivo da APA   proteger a diversidade biol gica, disciplinar o processo de ocupa o e assegurar a sustentabilidade do uso dos recursos naturais.

Permitido: cria o de animais, agricultura, extrativismo de recurso madeireiros e n o-madeireiros, ecoturismo, visita o e pesquisa.

Proibido: O disposto na Legisla o Ambiental, o que todo cidad o deve atender.

Qual o objetivo de cria o dessas Unidades de Conserva o?

Conservar o Lago Rio Quente, o Rancho Fundo, as nascentes, as  reas de Prote o Permanente (APPs), localizadas nas comunidades Membeca e Val rio, as esp cies da fauna e flora, evitar a degrada o e gerar renda com ecoturismo e visita o p blica, melhorando a qualidade de vida da popula o envolvida.

Quais os benef cios da Cria o dessas Unidades de Conserva o?

- Conserva o de ecossistemas;
- Conserva o e valoriza o da cultura local e do Ecoturismo;
- Conserva o das belezas naturais;
- Fortalecer, com parcerias, o desenvolvimento sustent vel da regi o;
- Prote o do Patrim nio Ambiental pelo Governo;
- Investimento governamental / Compensa o Ambiental / Investimentos privados;
- Contribui o para o equil brio clim tico
- ICMS Verde / Ecol gico.

Como e quem ser  respons vel pela gest o das futuras Unidades?

As Unidades de Conserva o formar o um Mosaico Municipal, que ser  gerido por um Conselho, presidido pela Secretaria Municipal de Meio Ambiente de Curuç , que indicar  o Gerente e a Equipe T cnica, assim como, representantes das popula es locais que utilizam a  rea ou que residem no seu entorno, representantes de  rg os p blicos, de organiza es da sociedade civil, de entidades de ensino e pesquisa.

Por que a sua participa o na Consulta P blica   importante?

Para assegurar que a popula o do munic pio de Curuç  e demais interessados participem e contribuam com sugest es e informa es para a cria o das UCs, garantindo com isso a transpar ncia e legitimidade ao processo. Nesse sentido, a Prefeitura disponibilizar  os estudos t cnicos realizados pelo Ideflor-bio, contendo as informa es necess rias   efetiva participa o da popula o.

Onde encontrar os estudos técnicos científicos de criação das Unidades?

- www.curuca.pa.gov.br
- SEMMA - Tv. General Gurjão, s/n. Bairro: Rodoviário – CEP: 68.750-000 – Curuçá/PA
- www.ideflorbio.pa.gov.br

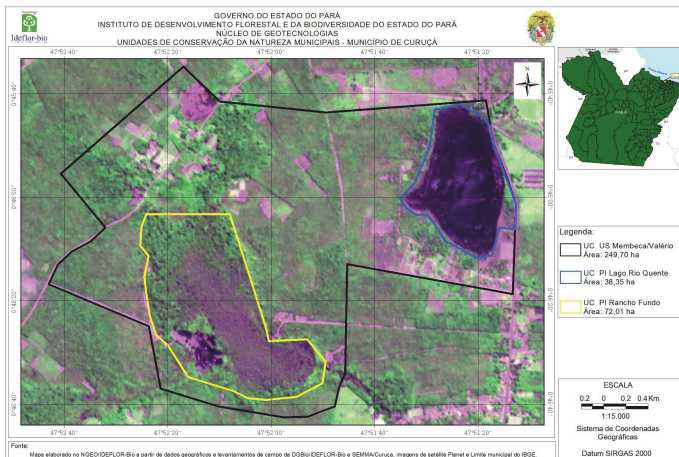

PROGRAMAÇÃO

16h00 – Credenciamento

17h00 – Cerimonial de Abertura

17h30 – Apresentação dos Estudos Técnicos Científicos Sobre a Criação das Unidades de Conservação Municipais

18h15 – Debates

19h30 – Encaminhamentos

20h00 – Encerramento



Ideflor-bio
Instituto de Desenvolvimento Florestal e da Biodiversidade



Secretaria Municipal de Meio Ambiente

APOIO



João Vital
Jornalista

Contatos:

SEMMA/Curuçá: e-mail: curuca@semas.pa.gov.br

Ideflor-bio – Fone: (91) 3342-2643
E-mail: dgbiodiversidade@gmail.com



Consulta Pública

Criação de Unidades de Conservação Municipais/ Curuçá-Pa : Mombeca/Valério - Lago Rio Quente e Rancho Fundo

Dia: **22 de agosto de 2019** – (5ª feira)

Local: **Quadra de Esporte da E.E.E.M.**

Profª Maria de Nazaré Guimarães Macedo

Endereço: **PA 136, Km 61, Acampa - Curuçá/PA**

Horário: **16h00 às 20h00**

